

CADERNO ESCOLAR

Despesas - 1978

Laboratório de Matemática

1978

Entrada - Contribuições : Inscrições
no Curso de Atualizações sobre o Ensino
da Matemática (agosto de 1978)

22 alunos - Cr\$ 50,00 cada - Total: Cr\$ 1.100,00

17 alunos - Cr\$ 300,00 cada - Total: Cr\$ 5.100,00

Total recebido : Cr\$ 6.200,00

(As professoras inscritas do J.E pagavam
Cr\$ 50,00 e, as de outras escolas, Cr\$ 300,00).

Despesas:

Nda n°	Espécie	Cr\$
5221	Papel e atilhos	130,00
5242	Papel (66x96cm)	9,80
5264	Etiquetas	16,00
6496	Fichas	36,00
6332	Fita gomada	52,00
16727	Papel quadrado	67,40
5321	Cartas	10,00
4419	Livros (Piaget)	90,00
42186	Papel celofane	28,00
7212	Fichas	72,00
2008	Sambambaia	319,00
143815	Papel celofane	13,00
	Total	834,20
	Saldo	5.365,80

Transporte		5.365,80
Nota n.º	Espécie	Cr\$
104	Tortas	240,00
Recibo	Sr. Basilio Perotto - Materiais didáticos	1.350,00
4556	Livros	176,00
8528	Livro	120,00
6121	Livro	20,00
4452	Livro	112,00
13460	Prq. acilico	405,00
Recibo	Prof.ª Zely Lahorgue Nunes (Alencar)	600,00
Sem nota	Flores (para professores)	80,00
Sem nota	Flores (D. Adila B. Xavier)	88,00
Sem nota	Cola e papel	58,58
Total		3.249,58
Saldo		2.116,22
Em 16/12/1978		
Janice de S. Kazmierczak		

1.370,00

= COMAPEL =

Série D-1

NOTA FISCAL de Venda a Consumidor

1ª VIA

COMERCIAL DE MATERIAIS DE ESCRITÓRIO LTDA.

Inscr. Est. 096/0443819

Nº 5221

RUA DR. BARROS CASSAL, 784/786

CGCMF 87.168.779/0001-37

FONES: 25-76-98, 25-81-55

PORTO ALEGRE - RS.

Porto Alegre, 18 Agosto de 1978

END. Laboratório de Matemática
SR.

Quant	ESPECIE	Preço unitário	Valor
1	mil papel cham-ex 300		130,00
1	pt. alifios		12,00
			130,00
TOTAL Cr\$			130,00

30 tls. 2x5q - 5.001 a 6.500 - 06-78 - Santa Teresinha 16208

= COMAPEL =

Série D-1

NOTA FISCAL de Venda a Consumidor

1ª VIA

COMERCIAL DE MATERIAIS DE ESCRITÓRIO LTDA.

Inscr. Est. 096/0443819

Nº 5242

RUA DR. BARROS CASSAL, 784/786

CGCMF 87.168.779/0001-37

FONES: 25-76-98, 25-81-55

PORTO ALEGRE - RS.

Porto Alegre, 23/06 de 1978

END.
SR.

Quant	ESPECIE	Preço unitário	Valor
07	PAPES OF. 66x96 cm	140	980
TOTAL Cr\$			980

30 tls. 2x5q - 5.001 a 6.500 - 06-78 - Santa Teresinha 16208

COMAPEL

Série D-1

NOTA FISCAL
de Venda a Consumidor

1ª VIA

COMERCIAL DE MATERIAIS
DE ESCRITÓRIO LTDA.

Inscr. Est. 096/0443819

Nº 5264

RUA DR. BARROS CASSAL, 784/786
FONES: 25-76-98, 25-81-55
PORTO ALEGRE — RS.

CGCMF 87.168.779/0001-37

Porto Alegre, 29/ AGOSTO de 1978.

END.

SR.

Quant	ESPECIE	Preço unitário	Valor
04	B. ETIQUETAS JAC	4,00	16,00
TOTAL Cr\$			16,00

30 tils. 2x50 - 5.001 a 6.500 — 06-78 — Santa Teresinha 16208

LOJAS GLOBO
Cx. 4

- A 003850 687
- A 000250 687
- A 001800 687
- A 001800 687

→ 36,00
6496 68 IX 78

200 fichas

Livraria do Globo S/A
RUA ANDRADAS 1416 - P. A.
INSC. 096-0000542
C.C. 92724053/0001

LOJAS GLOBO
Cx. 10

- A 005200 T322
- A 005200 322

6332 21 IX 78

Livraria do Globo S/A
Andradas, 1416 - P. A.
Insc: 096/0000542
c.c. 92724053/0001



cepal

**COOPERATIVA DOS ESTUDANTES
DE PORTO ALEGRE LIMITADA**

FILIAL 2 - AV. ASSIS BRASIL, 2642 - FONE: 41-8733

PORTO ALEGRE - RIO GRANDE DO SUL

Inscrição Estadual: 096/0524762

Av. D.C.G.M.F. do 92.757.970/0004-05, 218

MED

CONTROLE INTERNO

BALCONISTA

TESTA

1ª VIA

Nº 16727

Data: 26 de 8 de 1978

Matrícula N.º 62580

Ass.: Instituto de Educação

Quant.	Discriminação das Mercadorias	Unitário	Total
44	folhas p/gerado	1,00	44,80
			67,40

MAT. ESCOLAR

SOMA 44,80
 RETORNO 1,40
 LIQUIDO 67,40

AGRADECEMOS A PREFERÊNCIA
CEPAL

COMAPEL

COMERCIAL DE MATERIAIS DE ESCRITÓRIO LTDA.

RUA DR. BARROS CASSAL, 784/786
FONES: 25-76-98, 25-81-55
PORTO ALEGRE - RS.

Série D-1

1ª VIA

Inscr. Est. 096/0443819

CGCMF 87.168.779/0001-37

NOTA FISCAL de Venda a Consumidor

Nº 5361

Porto Alegre, 30 Setembro de 1978

END.

SR.

Quant	ESPÉCIE	Preço unitário	Valor
1	Cartão		10.00
TOTAL Cr\$			10.00

30 tfs. 2x50 - 5.001 a 6.500 - 06-78 - Santa Teresinha 16208

LOJAS GLOBO
CX. 4
72,00
- A 0.074.00 383
- A 0.018.00 383
- A 0.018.00 383
- A 0.018.00 383
- A 0.018.00 383
- A 0.002.00 383
- 2,00
7212 19 X 78
Fichas (400)
LIVRARIA DO GLOBO S/A
ANDARAÉS 1410 - PORTO ALEGRE
FONE: 096-0000542
CGC 92.724.053/0001

LOJAS GLOBO

UMA DIVISÃO DA **LIVRARIA DO GLOBO S/A**
RUA DOS ANDRADAS, 1410
096/0000542

24 de Outubro 1978
Fone: 22-4038

1ª VIA
Cliente

L7

Série D-19

Nº 4419

Inscr. Est.: 096/0440530 - Inscr. CGC: 92.724.053/0001-73

NOTA FISCAL VENDA A CONSUMIDOR

Data da Emissão 07/10/78

QUANT.	GRUPO	TÍTULO	PREÇO UNITÁRIO	TOTAL CR\$
3	150	placet psicólogo	3.000	9.000

Extraída Por: _____

LIVROS

TOTAL CR\$

90,00

IMUNE AO ICM, CONFORME INCISO II DO ART. 2º DO DECRETO 20.148/70

Liv. do Globo - Av. Getúlio Vargas, 1271 - Inscr.: 096/0378383 - CGC 92.724.053/0002 - P.A., - 100 tfs. 2x50 - 0001 a 5.000 - 2/74

DISTRIBUIDORA DE FRUTAS, VERDURAS E CERÂMICAS LTDA.

MERCADO BOMFIM - BANCAS 23/26 - P. ALEGRE - RS
INSC. EST. 096/0170472 CGC 92.674.332/0001-31

Nota Fiscal de Venda
α Consumidor
1.ª VIA
Nº 2008 Série D-1

Porto Alegre, 20 de outubro de 1978
Sr. LABORATORIO DE MATEMATICA
Endereço INSTITUTO DE EDUCACAO

Quant.	ESPECIFICACAO	Unil.	TOTAL
1	SAMAMBANA	3lopo	3lopo
TOTAL Cr\$			3lopo

Gráfica Editorial Ltda. - Rua Vieira de Castro, 133 - Inscrição Est. 096/0480463
C.G.C. 87.935.292/0001-32 50 tils. - 2x50 - 001 a 2.500 - 6/78

LOUVRE Livraria e Bazar

Enio Fuchs

Ativos para Presentes, Brinquedos e Material Escolar - Serviço de Fotócopias
Av. Protásio Alves, 2528 - FONE 31-82-50 - Porto Alegre - RS
INSCR. ESTADUAL 086/0063072 CGC. 92.663.327/0001-61

Série D-1 Nota Fiscal de Venda
1.ª VIA ao Consumidor
Data da Emissão 21.10.78 Nº 42186

St.
End.

Quant	Discriminação das Mercadorias	Unitário	Total
4 fls	folha	700	2800
TOTAL			2800

200 tils. 2x50 - 40001 a 50000 - 7/78 TOTAL
Tip. Oliveira - Silva 84, 178 - Imac. 096/0218935 - CGC/MEF 92.689.657/0001-94

DISTRIBUIDORA DE FRUTAS, VERDURAS E CERÂMICAS LTDA.

MERCADO BOMFIM - BANCAS 23/26 - P. ALEGRE - RS
INSC. EST. 096/0170472 CGC 92.674.332/0001-31

Nota Fiscal de Venda
α Consumidor
1.ª VIA
Nº 2008 Série D-1

Porto Alegre, 20 de outubro de 1978
Sr. LABORATORIO DE MATEMATICA
Endereço INSTITUTO DE EDUCACAO

Quant.	ESPECIFICACAO	Unil.	TOTAL
1	SAMAMBANA	3lopo	3lopo
TOTAL Cr\$			3lopo

Gráfica Editorial Ltda. - Rua Vieira de Castro, 133 - Inscrição Est. 096/0480463
C.G.C. 87.935.292/0001-32 50 tils. - 2x50 - 001 a 2.500 - 6/78

Livraria A BAYADERA Papelaria
ALMEIDA & MARONA LTDA.
AV. OSVALDO ARANHA N.º 1196
TELEFONE: 25-9991
P. ALEGRE - RS

Insc. Est. 096/0192999 - CGC. 92.685.957/0001-37 SÉRIE D-1

NOTA FISCAL DE VENDA
A CONSUMIDOR
1.ª VIA Nº 143815

Data de emissão 20, 10, 1978

Quant.	ARTIGOS	Unil.	TOTAL
2 fls	celofoni		13,00
TOTAL			13,00

PLANUS - Artes Gráficas Ltda. - Gonçalves Dias, 311 - Fone 23.95.12
300 tils. 3x50 - 140.001 a 155.000 - 6/77 - Bol. 1639

RECIBO Cr\$ 1.350,00

do Sr. LABORATORIO DE MATEMÁTICA
de um mil e trezentos e cinquenta reais
de Matemáticas Educativas de
matemáticas
P. Alegre, 5 de Novembro de 1978
Dasilina Perotto

Repr. de Livros e Papéis Ltda.

RUA GEN. VITORINO, 302 - PORTO ALEGRE - R. G. SUL

FONES: 24-1340 e 24-0595

Representantes da CIA. MELHORAMENTOS DE SÃO PAULO

Inscrição 096/0258558 - CGCMF 92.660.935/0001-12

NOTA FISCAL DE
VENDA A CONSUMIDOR
1.ª VIA — Série D2

Nº 4556

Quant.	LIVROS Isento I.C.M. - Art. 2.º - § Único - Lei 5373	Preço Unitário	Valor Cr\$
1	Tomada de consciência		80,00
1	Fazer e compreender		96,00
			<u>176,00</u>

Porto Alegre, 4/12/78

TOTAL CR\$ 176,00

Vendedor: PL.
Ética Impressora Ltda. - Av. Pátria, 493 - P. Alegre - Inscr. 096/0114629
CGC 92.754.753/0001-00 - 100 tfs. 2x50 fls. - 001 a 5.000 - Série D2 - 6/76

LIVROPEL

Série D2

Nº 4556

Laboratório de Matemática do I.E.

LIVRARIA DO GLOBO S. A.

(FILIAL DA LIVRARIA DO GLOBO)
LIVRARIA, PAPELARIA E ARTES GRÁFICAS

AV. ASSIS BRASIL PÓRTO ALEGRE
N.º 2028 R. G. S.

INSCRIÇÃO NO C. G. C. N.º 92.724.053/2

A-3

96	54
Prefixo	N.º Inscrição

NOTA FISCAL
Vendo à Vista

Nº 8528

1.ª Via: CLIENTE

QUANT	AUTOR	TÍTULO	VALORES PARCIAIS
1			80,00
1			96,00
			<u>176,00</u>

DATA: 4/12/78 Extraída por: TOTAL 176,00

ISENTO DO IMPOSTO DE CIRCULAÇÃO DE MERCADORIAS

Liv. do Globo S/A., Av. G. Vargas, 1271, CGC 92.724.053/2 PA. - 100 2x50 5.001 a 10.000 - 9-68



EDITORA GLOBO S.A.

Depósito:

Rua Luiz Afonso, 308/312 - Porto Alegre, RS
Caixa Postal, 1520 - Telefone: 25-7899
Insc. no C.G.C.M.F. N.º 92.724.178/0008-70
Inscrição no Estado N.º 096/9002629

*Laboratório
de
Matemática
do I.E*

Série D-1

NOTA FISCAL VENDA A CONSUMIDOR

Nº 6121

1.ª VIA — CLIENTE

Data da Emissão: *04/12/78*

QUANT.	AUTOR	TÍTULO	PREÇO UNITÁRIO	TOTAL
<i>1</i>		<i>Saldo</i>		<i>20,00</i>

EXTRAÍDA POR:

[Signature]

TOTAL Cr\$ *20,00*

IMUNE AO ICM CFE INCISO II DO ART. 2.º DO DEC. 22.493/73

Liv. do Globo S.A. - Av. Getúlio Vargas, 1271 - Inscrição 096/378383 - CGC 92.724.053/0002-54
Porto Alegre - 50 fls. 2x50 fls. - Numerados de 5.001 a 7.500 - 11/77



DISTRIBUIDORA LATINA DE LIVROS LTDA.

Gal. Vitoritno, 291 - Loja 2 - Fone: 21-88-01 - P. Alegre
C.G.C. 87.127.684.0001-75 - Inscr. Estadual 096/900.1258

NOTA FISCAL

de venda ao consumidor Nº 4452

Série D-1

1.ª Via

Data da Emissão *04/12/78*

Nota para o Sr.

Endereço

Quant.	Discriminação das Mercadorias	Preço Unitário	TOTAL
<i>01</i>	<i>Polya - como montar e resolver prob.</i>		<i>140,00</i>
	<i>Desconto 20%</i>		<i>28,00</i>
			<i>112,00</i>

Não Vale como Recibo TOTAL Cr\$

112,00

Gráf. NENA - Vig. José Inácio, 803 - Inscr. 96/014.16.18
C.G.C. 92.821.370 50 fls. 3x50 3.601 a 6.000 - 4/78

Recibo

Recebi da prof.^a Janice de Souza
Kasmier Zak uma cheque no valor
de 2.116,22 Caixa Econômica Fede-
ral ag. Bento Gonçalves cheque nº 764803

pl. Tesouraria

M^l Daisy Perling

18112178/18112178
W. W. 18.12.78

Entregue em 29-3

50000

Saldo 1.616,22

Recebido em 28/5/78 R. 323,72

10.000,00

RECIBO

Recebi do Laboratório de Matemática do I.E. a importância
de R\$600,00 (seiscientos cruzeiros) referente à venda de um jogo de
Abacos multibases (bases 2,3,4,5,6 e 10) da O.C.D.L.

Porto Alegre, 30 de outubro de 1978

Daisy Perling

Cr\$ 9.500.00

DESPESAS

Recebi em 11/12/20 para
despesas 1280

Data: 10 / 12 / 20 53.50

Ass. Janice de Souza Kazmierczak 10.00
Lab. de Matemática 2.50

recebidos em 26/2/20 6.200.50
17.954.00

retirados em 11/12/20 9.500.00

" " 16/12 2.454.00
4.200.-

4.254.00

" " 10/9/21 4.254.00

000.-

[Signature]

Cr\$ 4.200.-

DESPESAS

Recebi para Pg.
Prof^o de Didática

Data: 10 / 12 / 20

Ass. Janice de S. Kazmierczak

Cr\$ 4.254.00

DESPESAS

Recebi p. despesas no
Laboratório

Data: 10 / 9 / 21

Ass. Janice de Souza Kazmierczak

V A L E

Cr\$ 1.500.00

Nome Por conta Caldo

Data 08 | 10 | 79

Ass. Janice de Souza Kazmierczak

V A L E

Cr\$ 246.50

Nome Por conta Caldo de 79

Data 13 | 3 | 80

Ass. Janice de Souza Kazmierczak

V A L E

Cr\$ 1.500.00

Nome Por conta Caldo

Data 04 | 10 | 79

Ass. Janice de Souza Kazmierczak

Recebi 500.00

Por conta Caldo

1978 Janice de S. Kazmierczak

29/3

2 4 6.5 3 Tc

6,5 00.00

2 4 6.5 0 -

6,2 53.5 0 S

6,2 53.5 0 T

Saldo
em cx. ma.
Tesouraria
13-3-20

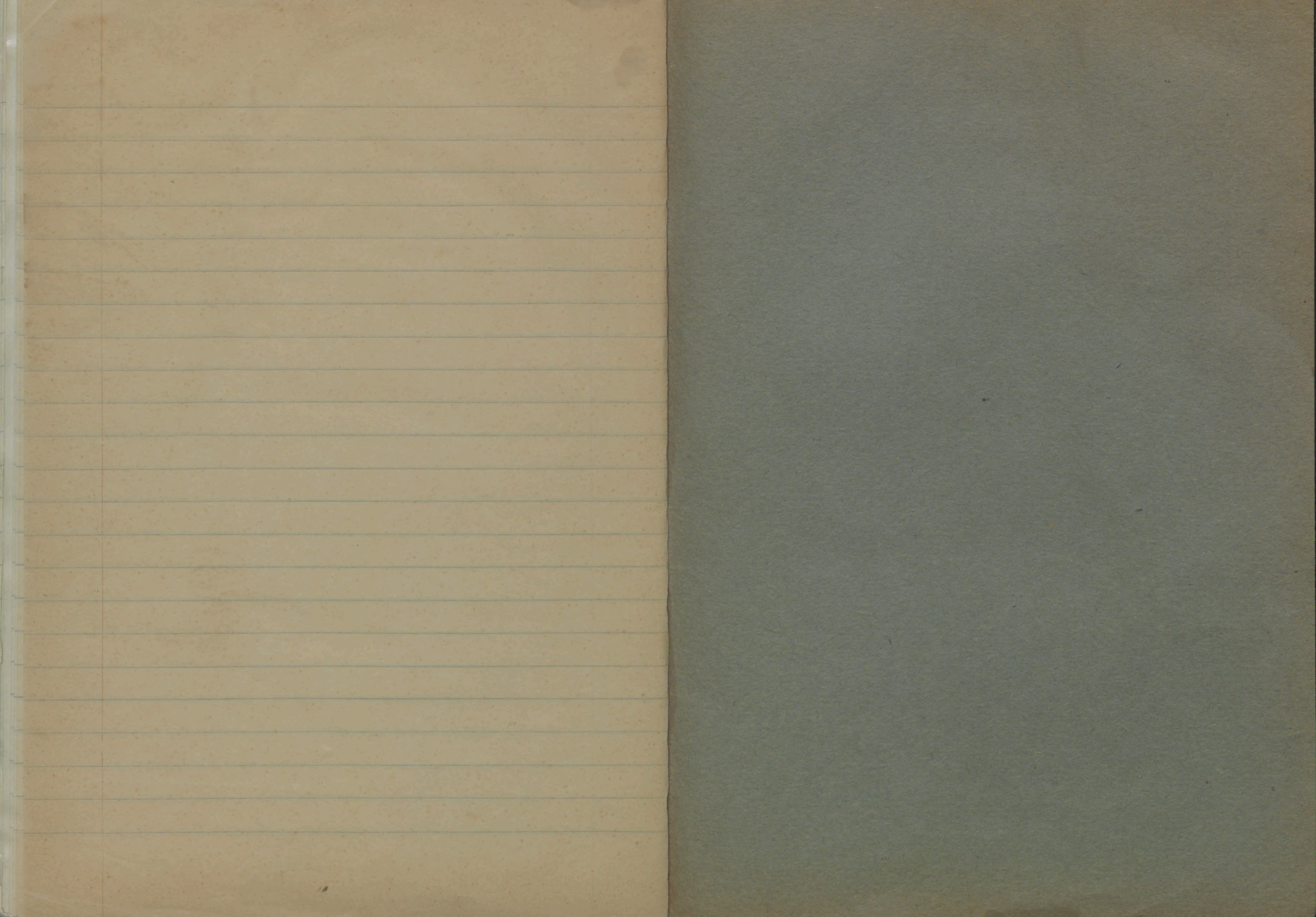



CAXIAS DO SUL — RS.

Valdelina

No caderno estão anotadas todas as despesas do laboratório e as notas correspondentes.

Recebi R\$ 6.200,00 das inscrições, conforme os recibos que estou enviando junto, e foram gastos R\$ 3.249,58. O saldo é de R\$ 2.116,22.

Conforme instrução de D. Terezinha estou te enviando o saldo pertencente ao Laboratório de Matemática para que o reserves para o próximo ano.

Felicidades

Janice de Souza Kazmierczak
16/12/78

Peço-te um recibo do dinheiro para registrar no caderno ou que passes o recibo no próprio caderno.

Obrigada
Janice