

## Dados históricos

O início histórico de Novo Hamburgo remonta à data de 25 de julho de 1824, dia em que desembarcaram os primeiros imigrantes alemães à margem do Rio dos Sinos, precisamente onde hoje se situa a cidade de São Leopoldo.

Em 1876 foi inaugurada a primeira ferrovia do Estado, com a estação final de "New Hamburg", nome que os construtores ingleses inscreveram no seu frontal.

Nasceu daí o nome de Novo Hamburgo, que nada mais é do que a tradução vernácula daquela denominação inglesa.

Em 1900 foi iniciada a industrialização desta cidade, cujo vertiginoso desenvolvimento fez com que já em 5 de abril de 1927 fosse emancipado o então 2.º distrito de São Leopoldo, constituindo o Município de Novo Hamburgo.

A população da Comuna, em constante e pronunciado aumento, acusava, pelo recenseamento de 1950, um total de 29.310 almas.

A área do município é de 218 Km<sup>2</sup>.

## Produção industrial de 1952:

Novo Hamburgo teve durante o ano de 1952 a seguinte produção:

Calçados de senhoras (1.948.236 pares), de homens (500.153 pares), de crianças (178.221 pares), sandálias (3.085.441 pares), chinelos (42.452 pares), tamancos (38.106 pares), couros preparados e envernizados (868.057 m<sup>2</sup>), couros preparados (5.034.201 pés), sola (412.066 kg.), cerdas, artefatos de couro, malas de couro e oleado, máquinas industriais, ferramentas agrícolas e peças, alumínio e esmaltados, artefatos de madeira, carrocerias, cerâmica, tijolos, telhas, artefatos de cimento, massas alimentícias, pão, biscoitos, conservas, banha, farinha de mandioca, aguardente, bebidas sem álcool, vinagre, tecidos de lona e seda impressos comerciais, caixas de papelão, colas e tintas, produtos químicos, sabão, artefatos de ouro e prata e muitos outros produtos não especificados.

Valor total da produção: Cr\$ 557.654.045,00

Produção "per capita": Cr\$ 19.000,00

(Recens. de 1950)

1) - Número de estabelecimentos industriais 400  
Número de estabelecimentos comerciais 350

2) - Da produção total de calçados do R. G. S., Novo Hamburgo, produz 55 %.

## Arrecadações Públicas durante 1952

Coletoria Federal Cr\$ 49.557.855,80  
Exatoria Estadual Cr\$ 27.562.622,00  
Tesouraria Municipal Cr\$ 9.533.813,00  
Contribuição "per capita" Cr\$ 2.953,40

## GOVERNO MUNICIPAL

### Poder Executivo:

Prefeito: Plínio Antônio de Moura  
Vice - Prefeito: Alzir Schmedel

### Poder Legislativo:

Presidente: Seno Frederico Ludwig  
Vice-Presidente: Alvício Luiz Klaser

1.º Secretário: Juvencio Timm  
2.º Secretário: Bruno Bayer

### Vereadores:

Leopoldo Petry  
Alfredo Marotzky  
Alberto Mosman Filho  
Alcides Friedrich  
Alfredo Cassel

### Poder Judiciário:

Dr. Sebastião Adroaldo Pereira, Juiz de Comarca  
Dr. Enio Vilanova Castilhos, Promotor Público  
Dr. Adolfo Fernandes Monteiro, Delegado de Polícia

## JUBILEU DE PRATA

Em 5 de abril de 1952 o Município de Novo Hamburgo festejou o seu 28.º aniversário de vida autônoma.

Em regosio festivo a Municipalidade organizou vasto programa festivo, do qual constaram variadas solenidades, atos cívicos e uma grande passeata, com a participação de altas autoridades civis e militares e uma multidão considerável, calculada em cerca de 15.000 pessoas.

Estas comemorações passaram para a História do Município como "Festa do Jubileu de Prata" de Novo Hamburgo.

### Enderços:

Prefeitura Municipal — Av. Pedro Adams Filho  
Delegacia de Polícia — Rua Julio de Castilhos n.º 435  
Companhia Telefônica — Rua General Neto n.º 88  
Correios e Telégrafos — Av. Pedro Adams Filho  
Forum — Rua Julio de Castilhos n.º 417  
Hotel Beck — Rua 7 de Setembro  
Hotel Doeppe — Av. Pedro Adams Filho  
Hotel Pilger — Rua Bento Gonçalves (esq. Gal. Neto)  
Hotel Esplêndido — Av. Maurício Cardoso  
Jornal "O 5 de Abril" — Rua Bento Gonçalves n.º 101  
Radio Progresso — Rua Bento Gonçalves n.º 275  
Agência M. de Estatística — Rua David Canabarro n.º;  
Associação Comercial — Rua Julio de Castilhos n.º 379  
Coletoria Federal — Rua Bento Gonçalves n.º 131  
Exatoria Estadual — Rua Bento Gonçalves n.º 221

**R E S U M O**

**HISTÓRICO, ESTATÍSTICO E INFORMATIVO**  
**SÔBRE O**  
**MUNICÍPIO DE NOVO HAMBURGO**  
**RIO GRANDE DO SUL - BRASIL**

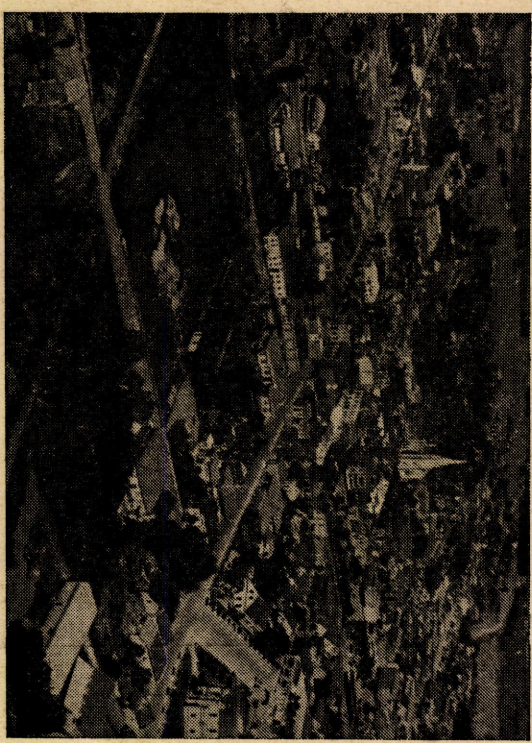

Edição em homenagem ao Estado do Paraná, que a 19 de dezembro vindouro, comemora o seu 1.º Centenário de autonomia provincial.

**NOVO HAMBURGO**, associando-se morativas do

**CENTENÁRIO**

envia seus mais efusivos cumprimentos ao pioneiro povo da "Terra dos Pinheirais" pelo do transcurso de tão auspiciosa data.

CURTIBA

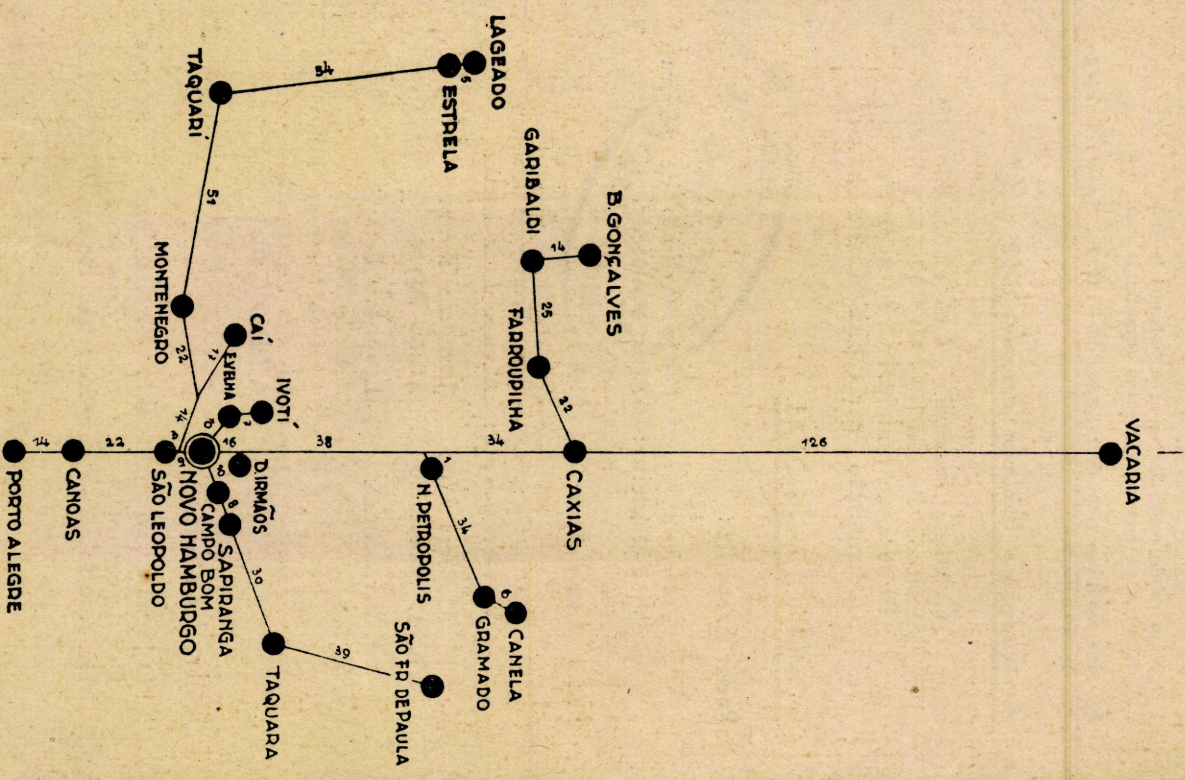

Hospital Operário "Darcy Vargas" — V. dos Industriários  
 Sanatório Regina — Av. Maurício Cardoso  
 Posto de Higiene — Rua 15 de Novembro  
 1.º Tabelionato — Rua General Neto  
 2.º Tabelionato — Rua David Canabarro n.º 136  
 Registro Civil — Rua Gomes Portinho  
 Registro de Imóveis — Rua Bento Gonçalves  
 Ministério do Trabalho — Rua Julio de Castilhos n.º 255

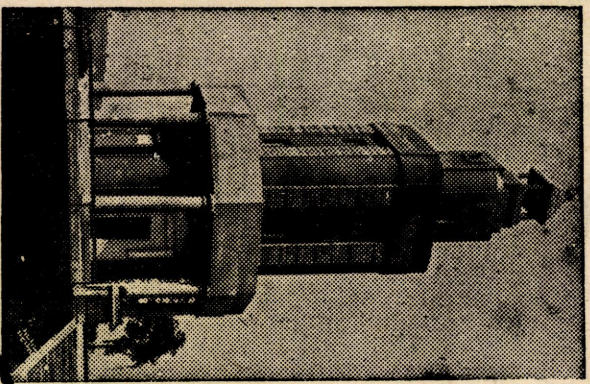

INSTITUTO DE EDUCACAO  
 LABORATORIO DE  
 MATEMATICAS

Monumento comemorativo à Imigr. Alemã em Novo Hamburgo

Na página seguinte o Mapa de situação da Cidade de Novo Hamburgo em relação à Capital do Estado e localidades da circunvizinhança.